

Unidade Básica de Saúde - Bairro do Rodeio  
Área 360,75 m²  
Esc 1/100

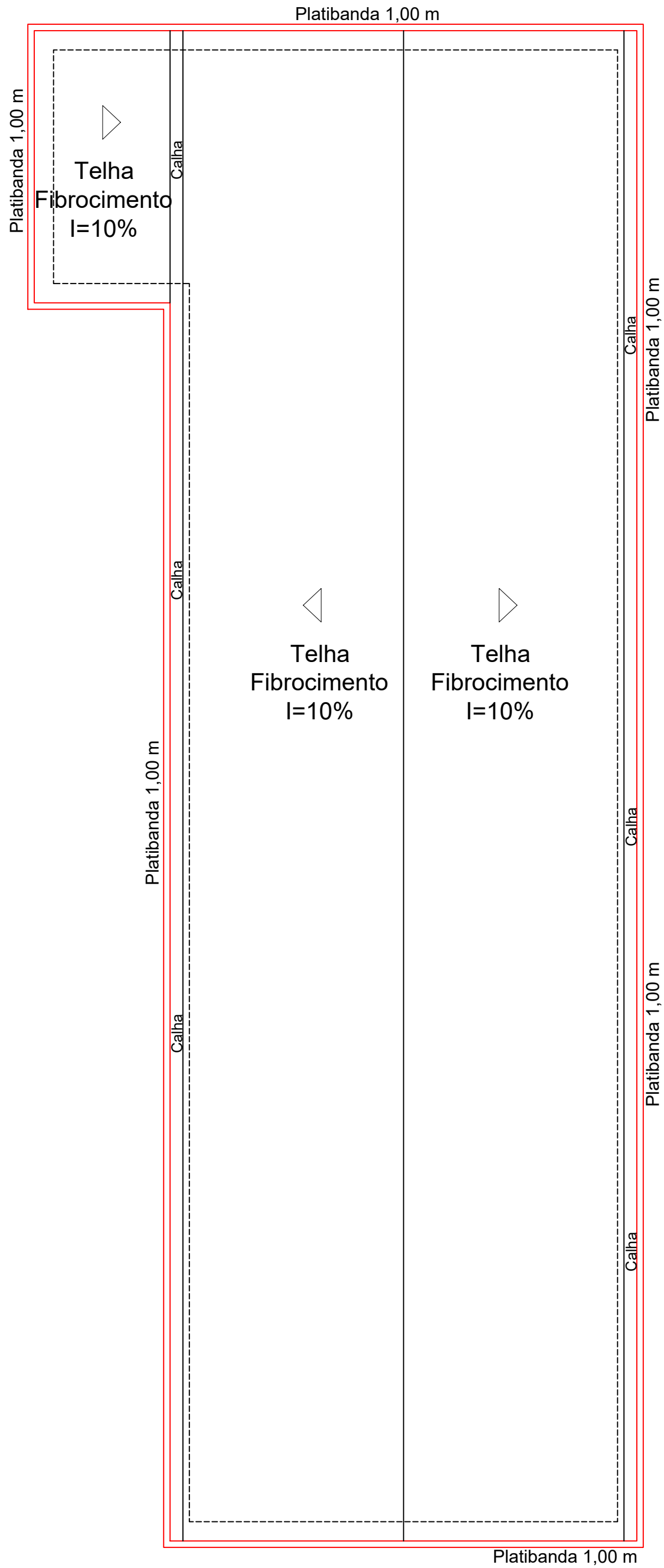

Cobertura  
Esc 1/100

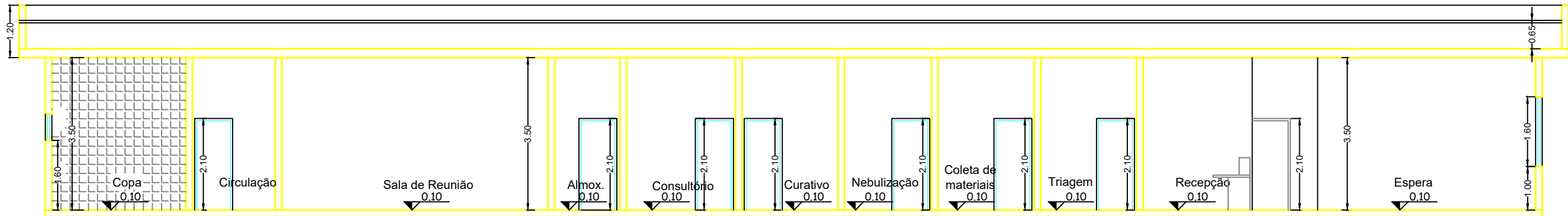

Corte AA  
Esc 1/100

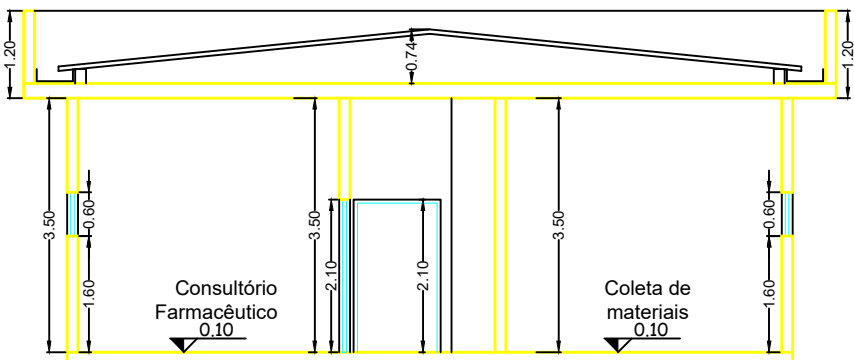

Corte BB  
Esc 1/100

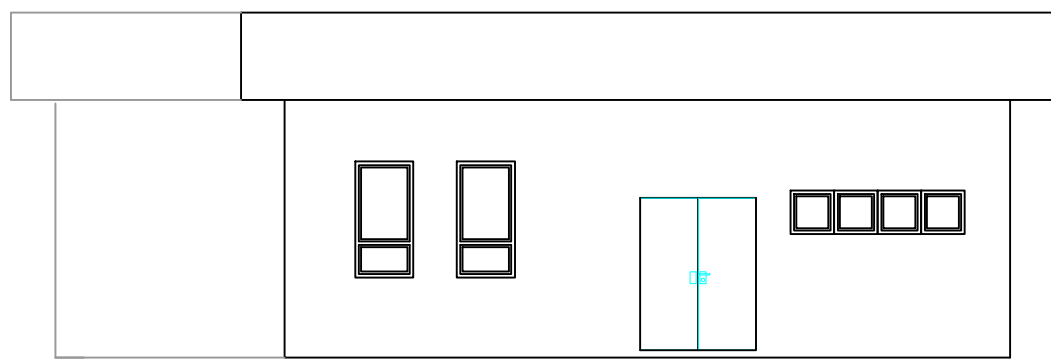

Elevação Lateral  
Esc 1/100

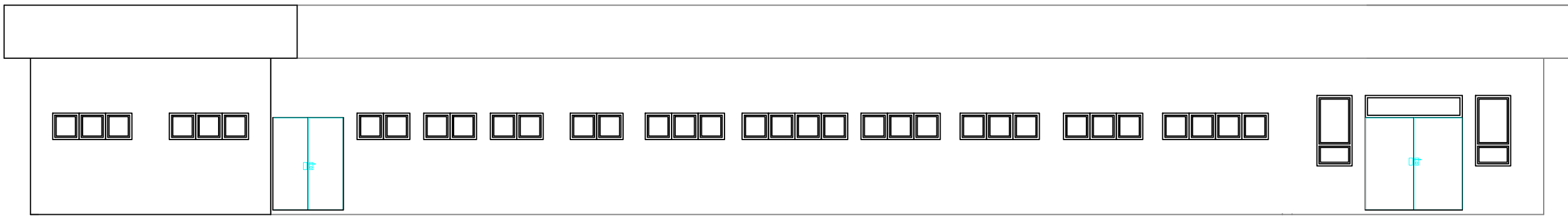

Elevação Frontal  
Esc 1/100

| ESQUADRIAS |      |         |        |          |                    |
|------------|------|---------|--------|----------|--------------------|
| QTD.       | REF. | LARGURA | ALTURA | PEITORIL | MODELO             |
| 01         | J1   | 0,60    | 0,60   | 1,60     | Maxim-ar           |
| 07         | J2   | 1,20    | 0,60   | 1,60     | Maxim-ar           |
| 09         | J3   | 1,80    | 0,60   | 1,60     | Maxim-ar           |
| 03         | J4   | 2,40    | 0,60   | 1,60     | Maxim-ar           |
| 01         | J5   | 3,60    | 0,60   | 1,60     | Maxim-ar           |
| 02         | J6   | 1,96    | 1,20   | 0,85     | Maxim-ar           |
| 04         | J7   | 0,80    | 1,50   | 1,00     | Maxim-ar           |
| 03         | J8   | 1,20    | 1,30   | 0,90     | Maxim-ar           |
| 04         | P1   | 0,60    | 1,80   |          | Abrir              |
| 22         | P2   | 0,80    | 2,10   |          | Abrir              |
| 03         | P3   | 0,90    | 2,10   |          | Abrir              |
| 01         | P4   | 1,10    | 2,10   |          | Abrir              |
| 01         | P5   | 1,10    | 2,10   |          | Abrir              |
| 01         | P6   | 1,60    | 2,15   |          | Abrir              |
| 01         | P7   | 1,50    | 2,15   |          | Abrir              |
| 01         | P8   | 2,20    | 2,60   |          | Abrir com bandeira |
| 01         | P9   | 0,90    | 2,10   |          | Abrir              |

| ILUMINAÇÃO E VENTILAÇÃO    |               |            |          |            |          |
|----------------------------|---------------|------------|----------|------------|----------|
| COMPARTIMENTO              | ÁREA ÚTIL(m²) | ILUMINAÇÃO |          | VENTILAÇÃO |          |
|                            |               | MIN(m²)    | Proj(m²) | MIN(m²)    | Proj(m²) |
| Espera                     | 29,75         | 3,72       | 4,48     | 1,86       | 2,24     |
| Recepção                   | 9,50          | 1,18       | 1,44     | 0,59       | 0,72     |
| Sala de Vacina             | 21,50         | 2,68       | 2,88     | 1,34       | 1,44     |
| WC Feminino                | 3,23          | 0,40       | 0,72     | 0,20       | 0,36     |
| WC Masculino               | 3,23          | 0,40       | 0,72     | 0,20       | 0,36     |
| Farmácia                   | 10,80         | 1,35       | 1,44     | 0,67       | 0,72     |
| Consultório Farmacêutico   | 7,92          | 0,99       | 1,08     | 0,49       | 0,54     |
| Consultório Odontologia    | 15,48         | 1,93       | 2,16     | 0,96       | 1,08     |
| Escovário                  | 6,48          | 0,81       | 1,08     | 0,40       | 0,54     |
| Consultório Ginecologia    | 15,87         | 1,98       | 2,16     | 0,99       | 1,08     |
| WC Consultório Ginecologia | 2,02          | 0,25       | 0,36     | 0,12       | 0,18     |
| Lavagem                    | 5,40          | 0,67       | 0,72     | 0,33       | 0,36     |
| NASF                       | 7,92          | 0,99       | 1,08     | 0,49       | 0,54     |
| Sala de Agentes            | 14,72         | 1,84       | 2,88     | 0,92       | 1,44     |
| Almoxarifado               | 5,70          | 0,71       | 0,72     | 0,35       | 0,36     |
| Copa                       | 5,73          | 0,72       | 0,72     | 0,36       | 0,36     |
| DML                        | 3,72          | 0,46       | 0,72     | 0,23       | 0,36     |
| Vestário Feminino          | 8,25          | 1,03       | 1,08     | 0,51       | 0,54     |
| Vestário Masculino         | 8,25          | 1,03       | 1,08     | 0,51       | 0,54     |
| Sala de Reunião            | 24,70         | 3,09       | 4,32     | 1,54       | 2,16     |
| Esterilização              | 5,40          | 0,67       | 0,72     | 0,33       | 0,36     |
| Curativo                   | 9,50          | 1,18       | 1,44     | 0,59       | 0,72     |
| Coleta de Materiais        | 8,36          | 1,04       | 1,08     | 0,52       | 0,54     |
| Nebulização                | 7,60          | 0,95       | 1,08     | 0,47       | 0,54     |
| Consultório                | 8,36          | 1,04       | 1,08     | 0,52       | 0,54     |
| Triagem                    | 8,36          | 1,04       | 1,08     | 0,52       | 0,54     |

PROJETO ARQUITETÔNICO

FOLHA  
1/2

LOCALIZAÇÃO:  
Bairro do Rodeio - Extrema/MG

PROPRIETÁRIO:  
Município de Extrema

RESPONSÁVEL TÉCNICO:  
Juciléia Leandro de Amorim

FOLHA: A1 594 x 841mm  
ESCALAS: INDICADAS

DESCRIÇÃO:  
Projeto arquitetônico para construção de  
Unidade Básica de Saúde para o Bairro do  
Rodeio.

Município de Extrema  
CNPJ: 18.677.591/0001-00

Juciléia Leandro de Amorim  
CREA - 287900/LP  
ENG. CIVIL